AGENDA FÖR VÄRLDSHERRAVÄLDE

"Alla dina tankar, känslor och drömmar kommer att spelas in dygnet runt." [1]

IDA AUKEN, FD MILJÖMINISTER, DANMARK

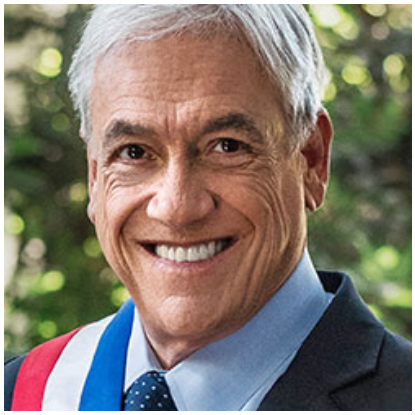

”5G kan ge alla tankar och känslor. Det kommer att bli samhällets centrala nervsystem.” [2]

SEBASTIÁN PIÑERA, FD CHILENS PRESIDENT

"Vi kommer att se allt
som händer inuti din hjärna." [3]

NITA A. FARAHANY, PROFESSOR I PSYKOLOGI

"VI FORMAR VÄRLDENS FRAMTID"

Varje år samlas världens rikaste affärsmän, mäktiga industrialister och inflytelserika politiker på World Economic Forum i Davos, Schweiz. Tillsammans diskuterar de hur de ska ”förbättra världens tillstånd”. Grundaren och ordföranden för WEF, Klaus Schwab, säger stolt: **”Vi formar världens framtid” [4].** De konsulterar dig förstås inte för att höra om du är intresserad av deras idéer. Nej, de berättar bara vad de gör för att radikalt förändra varje aspekt av ditt liv.

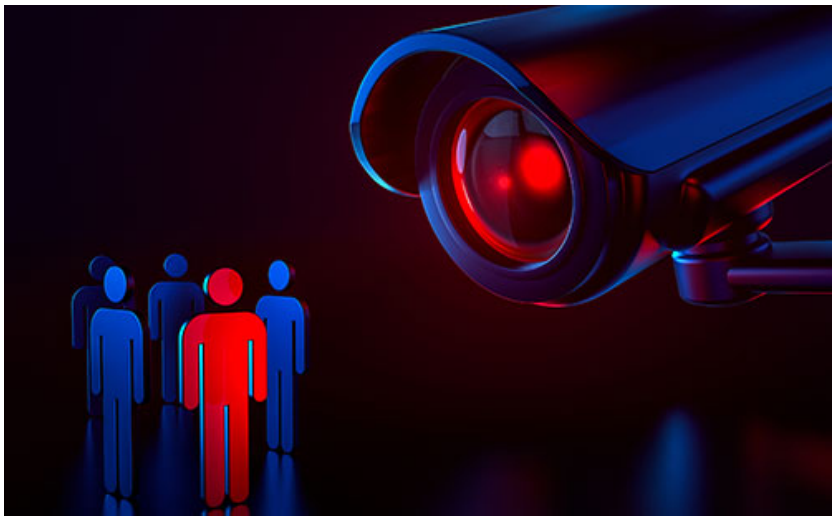

Deras officiellt publicerade mål inkluderar att registrera alla dina tankar, känslor och drömmar dygnet runt [5] , spåra allt du gör, köper, bär och äter [6], och infoga tankar och känslor i ditt sinne [7] .

ALLT MÅSTE FÖRÄNDRAS

Nyckelordet i deras ordförråd är "kris". Enligt deras uppfattning finns det otaliga kriser över hela världen: hälsokriser, sociala kriser, finanskriser, energikriser, klimatkriser... *inget annat än kriser, överallt, hela tiden* [9]. Det enda sättet att lösa alla dessa kriser, säger de, är att radikalt förändra alla aspekter av den mänskliga existensen: mat, bostäder, sjukvård, sexualitet, jordbruk, utbildning, finans, resor, teknologi ,... allt måste ses över för att "rädda planeten".

Det finns dock något ironiskt med den här situationen. Miljardärerna som påstår sig vilja rädda planeten är just de som har förstört den!

Det är dessa rika industrialister som har huggit ner alla skogar för att bygga motorvägar, städer och industriområden; de har byggt tusentals fabriker som ödelägger jordens mark, vatten och luft; de har stulit alla naturresurser från varje nation i världen för att berika sig själva, samtidigt som de utarmat ursprungsbefolkningen [10] ; de har förgiftat befolkningen med högförädlad mat som saknar näringsämnen, men är full av giftiga kemiska ämnen och skadliga bearbetade sockerarter och fetter [11] .

De har förespråkat överdriven besprutning av neurotoxiska och cancerframkallande herbicider och bekämpningsmedel[12], samtidigt som de genetiskt modifierar alla våra produkter, vilket resulterar i hälsoskadliga frukter och grönsaker[13].

De har skapat den katastrofala agendan att injicera små barn med dussintals cocktails av giftiga ämnen, vilket har visat sig ge upphov till autismepidemin och otaliga barnsjukdomar. Sedan massvaccinationerna började för årtionden sedan har det skett en explosion av tidigare obefintliga psykiska och fysiologiska sjukdomar bland barn och ungdomar som lamslår dem för livet [14.] Uppfinnare av verkliga medicinska revolutioner har hittats döda över hela världen [15] , medan astronomiska avgifter tas ut för kemoterapi, som ödelägger människokroppen och har visat sig ofta orsaka att cancer återuppstår ännu mer aggressivt än tidigare [16] .

Big Pharma har gjort mänskligheten beroende av kemiska läkemedel som inte bara har otaliga biverkningar, utan aldrig botar någonting. De bara undertrycker symtomen utan att ta itu med grundorsaken.

De otaliga kemiska läkemedlen från läkemedelsindustrin botar i allmänhet inte sjuka människor, utan gör dem till livslånga konsumenter av läkemedel som orsakar en mängd andra hälsoproblem. Hundratals miljoner människor har funnit det nödvändigt att ta ytterligare recept för att hantera biverkningar av sina ursprungliga läkemedel. Detta korrupta system drar in biljoner dollar i fickorna på de stora läkemedelsföretagen. [17]

Och hur är det med de pågående programmen för väderförändringar, även kallade geoengineering, som släpper ut ofattbara mängder giftiga ämnen i atmosfären [?]

Sedan har vi den neurotoxiska och cancerframkallande strålning som de har utsatt mänskligheten för med 5G, WiFi och Bluetooth [19]; den massiva produktionen av plast som orsakar kaos för livet i havet [20]; de mycket giftiga kemikalierna de lägger i alla hushålls- och kosmetikaprodukter... och så vidare, och så vidare, och så vidare. De fasor som dessa superrika industrialister, som inte skyr någonting för att tjäna ännu mer pengar, utsätter mänskligheten för, är obeskrivliga. Otaliga böcker, studier, rapporter och videor har gjorts som dokumenterar dessa fruktansvärda brott mot mänskligheten som begås hela dagen, överallt på jorden.

Och nu påstår dessa onda miljardärer, som är direkt ansvariga för mycket av den förstörelse som orsakas på jorden för att berika sig själva, att de vill "förbättra världens tillstånd" och "rädda planeten"?

HUR DE VILL "RÄDDA PLANETEN"

Låt oss ta en titt på vad dessa miljardärer föreslår för att "rädda planeten" och göra livet så mycket "bättre" för var och en av oss. Detta är inte en slutgiltig lista, utan ett urval av officiellt publicerade och kraftigt marknadsförda planer, *av vilka många genomförs just nu*. Bevis för detta finns i referenserna i slutet av denna rapport.

PERPETUELL INJEKTION

Implementering av vaccinpass, som endast tillåter människor att delta i samhället om de kontinuerligt tar nya boosterinjektioner.[21]

SOCIAL KREDIT

Implementering av sociala kreditpoäng, vilket tvingar människor att följa reglerna – eftersom motstånd sänker deras poäng, vilket resulterar i förlust av grundläggande rättigheter.[22]

SMARTA STÄDER

Flyttning av större delen av mänskligheten till smarta städer, där deras tankar, känslor och drömmar ständigt registreras.[23]

BEGRÄNSAD RÖRLIGHET.

Begränsning av avståndet som stadsbor får gå från sina hem till 10–20 minuter. Tillstånd krävs för att gå längre.[24]

FINANSIELL KONTROLL

Ersättning av kontanter med digitala valutor som är strikt kontrollerade av makthavarna. Att äga och spendera pengar kommer att begränsas.[25]

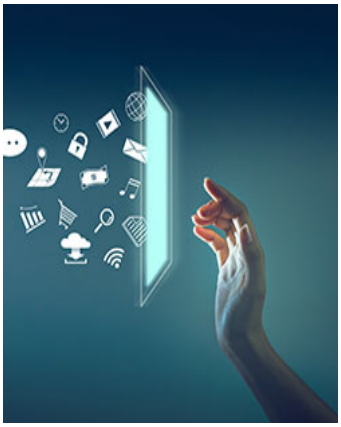

CENSUR

Endast information som stöder miljardärernas agenda kommer att tillåtas online. Allt som ifrågasätter eller kritiserar deras planer kommer att censureras.[26]

INGEN PRIVAT ÄGANDERÄTT.

Eliminering av äganderätten till privat egendom. Allt måste hyras: hem, bilar, verktyg, till och med kläder.[27]

BLOCKERAR SOLEN

Spraya biljoner liter giftiga kemikalier i atmosfären varje dag för att blockera solljus från att nå jorden, i syfte att förhindra "global uppvärmning".[28]

INGA PERSONLIGA RÄTTIGHETER.

Minskning av folkets personliga rättigheter och friheter. Yttrandefriheten måste till exempel "omjusteras". Individuella rättigheter måste ge upp för det "allmänna bästa".[29]

BARNS SEXUALITET

Främja homosexuell utbildning i förskoleklass och första klass. Lär småbarn att onanera och ha sex. Se till att små barn har sexpartners.[30]

NORMALISERING AV PEDOFILI.

Främjande av pedofili som en "naturlig sexuell preferens" som måste inkluderas i samhället. Avkriminalisering av sexuella övergrepp mot barn. Stämpling av motståndare som "hatare".[31]

MASSTRANSGENDERISM

Indoktrinering av skolbarn för att kirurgiskt ändra sin sexuella identitet utan föräldrarnas samtycke.[32]

ALLA EN CYBORG

Omvandling av alla till cyborger med flera teknologiska implantat kopplade till molnet, varifrån AI ständigt kommer att övervaka och kontrollera dem.[33]

ÖVERMÄNSKLIGA ELITER

Skapandet av en klass av elitmänskliga humanoider med övermänskliga förmågor som kommer att härska över mänskligheten.[34]

AI-ÖVERTAGANDE AV DE FLESTA JOBB

Ersättning av läkare, advokater, lärare, ministrar, chaufförer, piloter och dussintals andra yrken med AI[35]

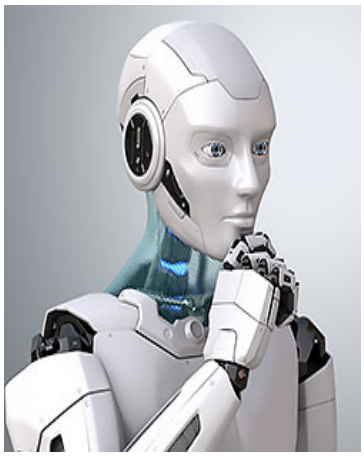

FULLSTÄNDIG AI-KONTROLL

Att låta AI kontrollera mänskligt liv genom att tala om för människor vem de ska gifta sig med, vad de ska köpa, vem de ska rösta på, etc.[36]

HJÄRNTRANSPARENS

Gör det möjligt för chefer att se vad som händer i sina anställdas hjärnor. Fullständigt avlägsnande av personligt utrymme och integritet.[37]

TANKEKONTROLL

Användning av 5G för att inte bara läsa människors tankar och känslor, utan också för att föra in tankar och känslor i befolkningen.[38]

KONSTGJORD MAT

Ersättning av gräsbetat nötkött med genetiskt modifierade insekter som odlas i fabriker och syntetiskt "kött" som odlas i laboratorier.[39]

INGA ÄLDRE

Övertyga äldre att välja eutanasi så att de inte belastar det globala sjukvårdssystemet. Vid en viss ålder borde alla ge plats åt nästa generation.[40]

Det finns mycket, mycket mer, men den här översikten ger en allmän uppfattning om deras "briljanta" idéer som definitivt kommer att "rädda planeten" och "förbättra världens tillstånd". Andra koncept är: att begränsa mänsklig kontakt genom att se till att skola, sammankomster, shopping, gudstjänster, socialisering etc. sker online, där livet måste levas bakom en skärm; att göra användningen av kvävande ansiktsmasker permanent så mycket som möjligt; att driva mänskligheten att tillbringa sina liv i falska virtuella världar - som MetaVerse - och övertyga dem om att det är så mycket bättre än verkligheten. Att eliminera konsumtionen av kött; att begränsa flygresor till en kort resa per år; att drastiskt begränsa inköp av kläder; och så vidare.

SPELA IN DINA TANKAR

Globalisterna informerar världen om sitt slutgiltiga mål: *"Du kommer inte att äga någonting, ha ingen integritet och du kommer att vara lycklig"* . Denna situation marknadsförs som en "utopi" i ett inlägg skrivet av Ida Auken, en ung global ledare från World Economic Forum. Auken positionerades som miljöminister i Danmark för att främja denna agenda. Hon skrev den här artikeln utifrån positionen som en smartstadsmedborgare, som utropar hur underbart det är att inte äga någonting, och vilken dröm världen har blivit, nu när alla bor i smarta städer.

FORBES > LEADERSHIP > LEADERSHIP STRATEGY

Welcome To 2030: I Own Nothing, Have No Privacy And Life Has Never Been Better

World Economic Forum Contributor

Detta är ett direkt citat från artikeln:
"Ibland blir jag irriterad över att jag inte har någon riktig integritet. Ingenstans kan jag gå utan att bli registrerad. **Jag vet att någonstans finns allt jag gör, tänker och drömmer om registrerat**. Jag hoppas bara att ingen kommer att använda det mot mig. Sammantaget är det ett bra liv." [41]

VAD ÄR EN SMART STAD?

En smart stad är en högteknologisk miljö där medborgarna övervakas dygnet runt av datainsamlingstekniker som: Varje samtal, köp, fysisk aktivitet, plats, tanke, känsla och dröm kommer att registreras.

Globalisterna driver hårt på för att bygga smarta städer över hela världen. I Nederländerna (Europa) beordrade regeringen till exempel nyligen att **3 000 gårdar skulle avvecklas** så att de kan beslagta jordbruksmarken. [42] De hävdar att detta behövs för att "rädda planeten" från klimatförändringarna. Tydligen är det gårdar och deras gröna gräsmarker som förstör klimatet. Samtidigt har officiella planer avslöjats för att bygga en monstruös smart stad som kommer att förvandla större delen av Nederländerna, Tyskland och Belgien till en massiv övervakningsstat som kallas **Tristate City Network.** [43]

Planen är att förvandla det vackra Nederländerna till en enda gigantisk smart stad. Detta underbara land, känt för sina vidsträckta landskap med väderkvarnar, tulpaner, bäckar, båtar och betande kor, kommer att kallas "Hollandstaden".

Denna agenda rullas ut över hela världen, och målet är att förvandla varje stad till en smart stad, vare sig det är Nord- eller Sydamerika, Asien, Europa eller Afrika. Vad är agendan bakom detta? Enkelt: *pengar, makt och kontroll.* Datainsamlingstekniker kommer att användas för att samla in astronomiska mängder personuppgifter från varje invånare, vilket anses vara framtidens nya rikedom. Medan mark eller guld tidigare ansågs vara den mest värdefulla tillgången, är det idag data. Ju mer personuppgifter de globala företagen samlar in från mänskligheten, desto mer makt kommer de att ha. Bill Gates har till exempel investerat i köpet av 24 800 tunnland mark i Arizona för att bygga en smart stad som kan hysa 80 000 människor. Denna stad kommer att vara centrerad kring datacenter där all personlig information om invånarna kommer att lagras. [44]

Detta diagram visar hur större städer i Latinamerika omvandlas till smarta städer.

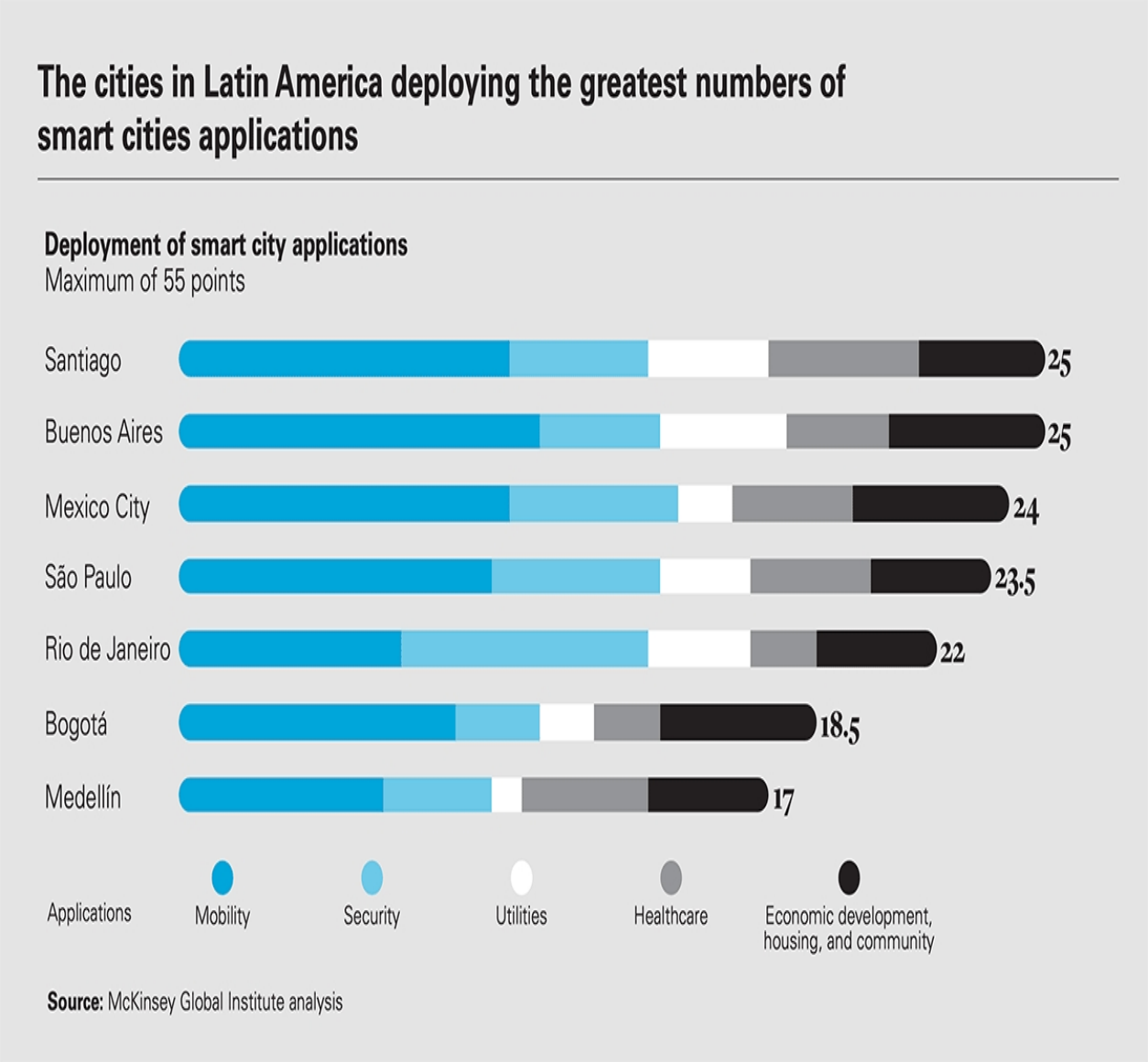

Ett exempel: i Rio de Janeiro kommer 450 000 gatlyktor att ersättas med LED-lampor som är dolda övervaknings- och datainsamlingsenheter, samt apparater för tankekontroll som kan förändra människors humör och beteende. [44A] Enligt den tidigare chilenska presidenten Sebastian Pinera kan 5G inte bara läsa våra tankar och känslor, utan det kan också *föra in* tankar och känslor. Han tillägger att 5G kommer att bli *samhällets centrala nervsystem* , och myndigheterna kommer att se till att det når varje hem. [45] Med andra ord: alla som bor i smarta städer kommer inte bara att ständigt övervakas - med alla sina tankar, känslor och drömmar registrerade - utan de kan också förvandlas till fullständigt lydiga medborgare genom att föra in önskade tankar och känslor. "Det mesta av det vi tänker är ändå fåfänga", avslutar Pinera...

ATT GÖRA LIVET DIGITALT

Världsekonomiskt forum förespråkar den **fjärde industriella revolutionen,** vilket innebär att allt liv på jorden måste omvandlas till en digital upplevelse – till och med ett uttryck för mänskligheten själv. Under den årliga konferensen i Davos gjorde WEF-rådgivaren professor Yuval Noah Harari följande uttalande:

"Inom en snar framtid kommer mänskligheten att styras av varelser som är mer olika oss än vi är från schimpanser."

Han fortsätter med att säga att eliten kommer att förvandlas till humanoida robotar som vida kommer att överträffa resten av mänsklighetens förmågor, vilket gör dem till gudar som kommer att härska över hela världen. Harari kallar dem "Homo Deus" eller "Gudsmänniskan". Det är hans egna ord. Även om resten av mänskligheten kanske inte blir lika avancerad som dessa suveräna elitistiska humanoider, kommer de också att slås samman med teknologi. Detta kommer förmodligen att göra livet enklare och bättre, men den verkliga konsekvensen är att människor kommer att ha en fysisk anslutning till molnet, med artificiell intelligens som har full tillgång till hela deras kropp - inklusive deras nervsystem och hjärna. Som Yuval Harari säger:

"Vi går in i en era där övervakning inte längre kommer att finnas utanför oss, utan under huden på oss."

De föreställer sig att artificiell intelligens kommer att styra våra liv, eftersom den kommer att känna oss bättre än vi känner oss själva. Människor kommer inte längre att behöva söka visdom eller gudomlig vägledning för kritiska beslut, utan AI kommer att berätta allt vi behöver veta. Dvs. vem vi ska gifta oss med, var vi ska bo, vad vi ska köpa, vem vi ska rösta på och allt annat i våra liv. Den kommer att få denna kunskap genom den dygnet runt-närvarande övervakningstekniken som registrerar även de minsta detaljerna om oss. [45]

På sätt och vis kommer AI att bli den nya ”Guden”: den kommer att vara allestädes närvarande och veta allt om alla.

Den fjärde industriella revolutionen kommer att orsaka "betydande förluster av jobb", säger Klaus Schwab i sin bok [45B] , medan forskning visar att inte mindre än 30 % av alla jobb kan gå förlorade på grund av automatisering [45C] . Läkare, advokater, förare, lärare, präster, piloter etc. kan alla enkelt ersättas av AI. Den kommer att köra våra bilar, skriva våra böcker, skapa våra målningar, komponera vår musik, undervisa våra barn, hålla predikningar i våra kyrkor, försvara oss i domstol och så vidare. [46] AI kommer att bli bättre på allt, säger de. Och nej, det är inte ett scenario för en science fiction-film. Reklam på sociala medier florerar redan och säger åt oss att låta AI skapa våra målningar, skriva våra böcker och vägleda våra företag.
Slutligen klargör Klaus Schwab att mänskligheten kommer att **genetiskt redigeras** för att "förbättra" oss. [47] Som varje informerad person idag vet är genetiskt modifierade organismer mycket mindre hälsosamma och utgör till och med faror för människors hälsa. Medvetna människor försöker undvika GMO-livsmedel, eftersom de ursprungliga livsformerna är så mycket bättre. *Ändå planerar de nu att genetiskt modifiera hela mänskligheten...*

KLIMATFÖRÄNDRINGAR

Den magiska frasen för att tvinga mänskligheten in i smarta städer är "klimatförändringar". [48] Globalisterna hävdar att klimatet är i orimlig ordning eftersom människor reser för långt från sina hem och har för många utomhusaktiviteter som orsakar skadliga utsläpp av koldioxid. Det är därför de vill lägga till spårare i alla våra telefoner och kläder, och så småningom inuti våra kroppar - för att övervaka mängden koldioxid vi släpper ut. [49]

Strunt samma om de otaliga fabriker de har uppfört och fortfarande uppför, som släpper ut ofattbara mängder giftiga gaser. Strunt samma om de megastäder de vill bygga för att ersätta gröna betesmarker. Strunt samma om att dessa miljardärer alla använder privata jetplan som släpper ut vansinniga mängder koldioxid i atmosfären.

Så tydligen är det inte nedhuggningen av biljoner träd, förstörelsen av landsbygden eller byggandet av monstruösa smarta städer som är dåligt för miljön. Åh nej – det är människorna som vill besöka sina familjer, njuta av en dag på stranden eller vandra i bergen. *Det* är det som förstör klimatet! Därför planerar de att **förbjuda privat bilägande.** [50] bilar borde delas mellan varandra – en bil för hela grannskapet.

Men vänta... vilka är dessa människor igen, som gör dessa uttalanden? Ja, just det – de är samma miljardärer som var och en har flera privata jetplan och en stor samling bilar.

VÄRLDSHERRAVÄLDE

Det ökända hjulet från World Economic Forum visar slutmålet för den stora återställningen, eller den radikala omstruktureringen av alla aspekter av mänsklighetens existens: totalt världsherravälde.

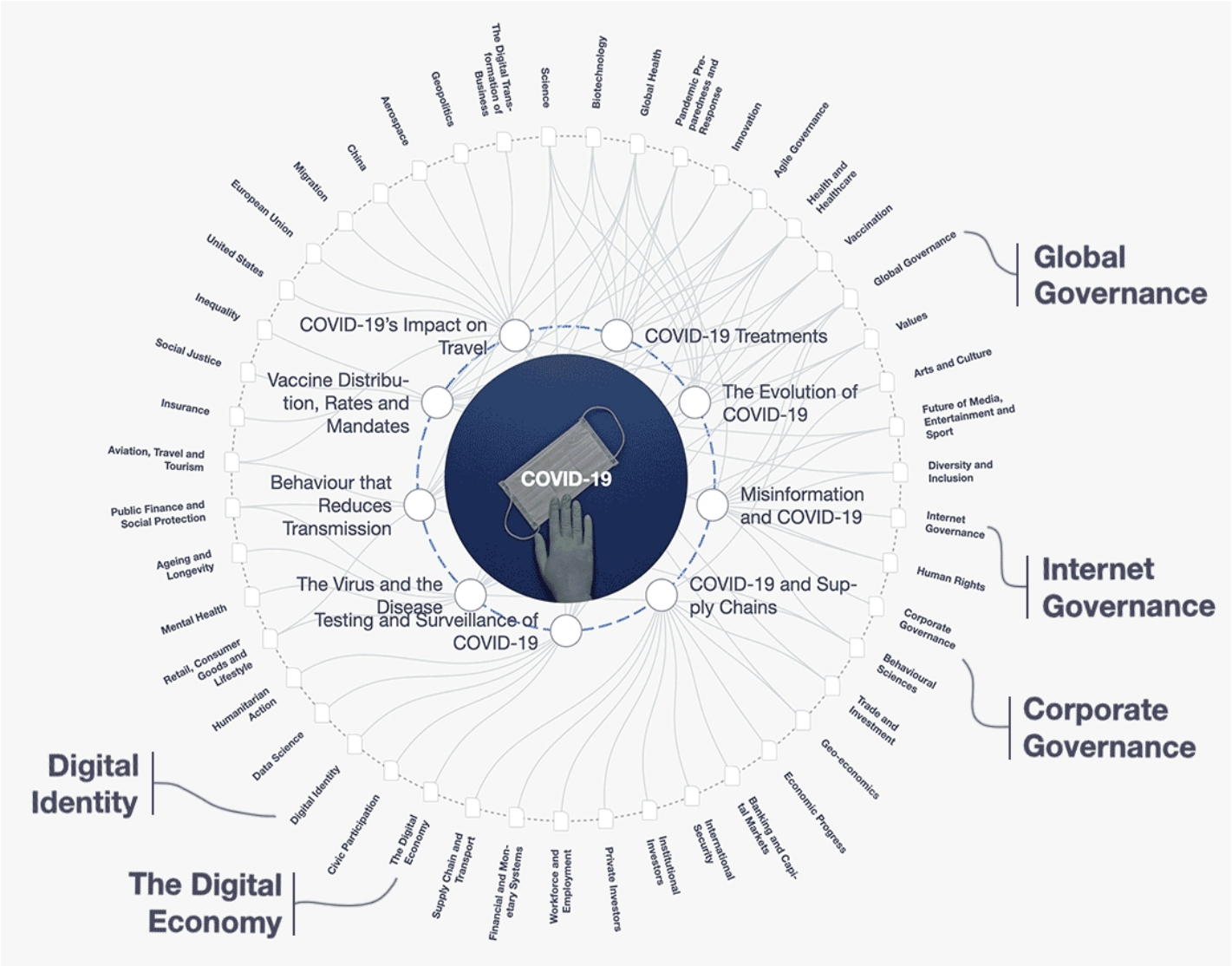

På detta hjul ser vi följande ämnen:

- ✓ Global styrning
- ✓ Bolagsstyrning
- ✓ Internetstyrning
- ✓ Digital identitet
- ✓ Digital ekonomi

Detta officiellt publicerade och allmänt marknadsförda World Economic Forum-hjul gör det kristallklart vad deras mål är: att etablera full kontroll över världen, inklusive alla företag, all information, alla pengar och alla människor. [51]

De vill också koppla samman varje person på jorden med en "digital identitet", som inkluderar deras vaccinationsstatus.

Alla som inte har fått sin omtrent sista boostervaccination kan stängas av från banktjänster, internet, sjukvård, arbete, transporter, sammankomster och så vidare.[52] Vi såg tester av detta under den första pandemin – endast de vaccinerade fick resa; i Israel fick ovaccinerade inte gå in i stormarknader; i Nigeria fick ovaccinerade inte tillgång till banktjänster. Detsamma testades i Australien, Nya Zeeland, Kanada, Nederländerna och andra länder. Otaliga människor förlorade sina jobb eftersom de inte var fullvaccinerade. I Brasilien har president Lula sagt att endast fullvaccinerade personer kan få ekonomiskt underhållsbidrag.
Vad innebär det att vara "fullvaccinerad"? Det betyder att du flera gånger om året är skyldig att ta alla nya vaccinationer som erbjuds av regeringen. Att missa bara en vaccination, även om du redan har fått tjugo, kastar dig tillbaka till statusen av att vara en "ovaccinerad" individ utan rättigheter. [53]

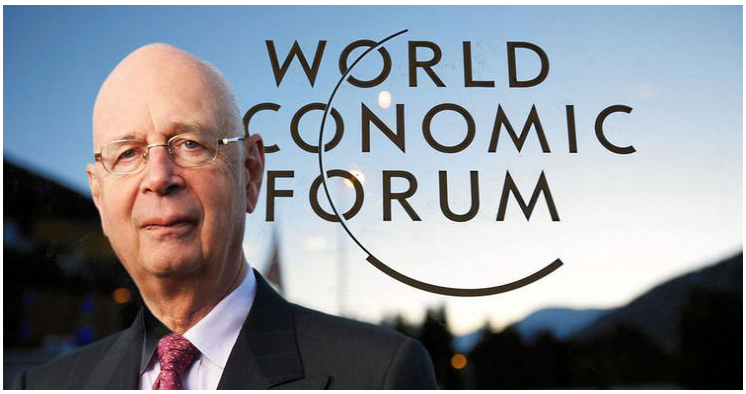

En liten grupp mycket rika människor samlas regelbundet på World Economic Forum för att radikalt förändra alla aspekter av mänsklig existens på jorden, utanför alla former av demokratisk process.

Detta inkluderar att främja pedofili som en "naturlig sexuell preferens" och se till att små barn har sexpartners vid så ung ålder som möjligt (se denna rapport); driva den globala transrörelsen; ta bort all privat ägodel; begränsa allmänhetens rörlighet; registrera varje liten detalj i varje persons privatliv; infoga tankar och känslor i alla; ersätta hälsosam mat med GMO-insekter och syntetiskt laboratorieodlat kött; förbjuda människor att odla sin egen mat; spraya farliga gifter i atmosfären för att blockera solljuset; genetiskt modifiera mänskligheten; förvandla alla till en cyborg ansluten till molnet och kontrollerad av AI; göra artificiell intelligens till den nya guden i denna värld som talar om för alla vad de ska göra; ersätta majoriteten av jobb med robotar och AI; skapa en ny generation av övermänskliga humanoider som kommer att styra över mänskligheten; få shopping, samlande, skolgång etc. att ske online; uppmuntra mänskligheten att tillbringa sina liv i virtuella digitala världar; installera sociala kreditpoäng som straffar dem som inte blint lyder; göra kontinuerliga injektioner med cocktails av icke avslöjade gifter till kravet för deltagande i samhället; installera finansiella system som förbjuder insamling av rikedom och kontrollerar hur mycket pengar människor kan ta emot eller skicka; censurera all information som ifrågasätter något av detta, och så vidare, och så vidare, och så vidare.

EN VÄRLD AV TOTAL GALENSKAP

Under pandemin har vi sett hur fullständigt galna dessa miljardärer är, genom hur de – bokstavligen talat – påtvingat världsbefolkningen otrolig galenskap. Här är några exempel på hur världen ser ut när dessa galningar styr...

Små barn, som inte löper någon som helst risk för covid (i de flesta länder dog inte ett enda barn av covid), tvingas bära masker hela dagen, även när de leker utomhus.

Nedan följer perfekta exempel på vad som händer när människor förbjuds att använda sunt förnuft och blir tillsagda att blint följa order.

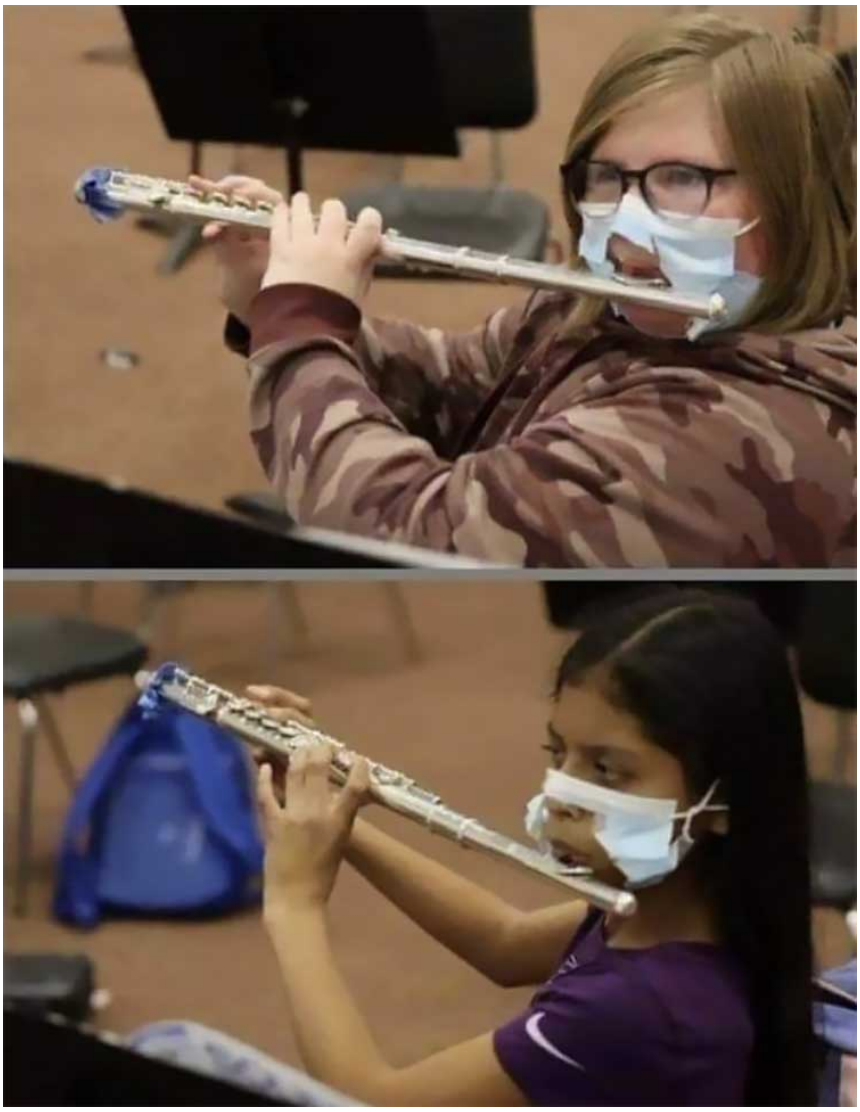

Folk som går in på en restaurang med masker på, tar av dem vid bordet, sätter på dem igen när de går på toaletten, tar av dem igen vid bordet, sätter på dem igen när de går, och så vidare.

Människor som bär mask när de simmar ute i det öppna havet, eller springer helt ensamma i naturen, eller kör helt själva i en bil...

Under tiden Anthony Fauci…

Förstöra manlig och kvinnlig sexualitet, samtidigt som man aggressivt påtvingar mänskligheten förödande identitetsförvirring, under täckmantel av "inkludering".

GLAMOUR
UK
TRANS
PREGNANT
PROUD
LOGAN
BROWN

Ovanstående staty tillverkades för Gendermuseet i Danmark.

Denna staty skapades för den nederländska regeringen i Haag, Nederländerna, Europa.

Extrem sexualisering av små barn, som – enligt WHO och FN – borde ha sexpartners så unga som möjligt, samtidigt som samma myndigheter driver på för legalisering av pedofili.

Se denna chockerande bevisrapport

Det finns mycket, mycket, mycket mer som kan visas här, men dessa exempel tjänar som en *grundläggande illustration* av det verkliga genomförandet av agendan för World Economic Forum, Världshälsoorganisationen, FN och alla deras allierade världen över. Kom ihåg att de presenterar dessa radikala förändringar i det mänskliga samhället som absolut nödvändiga för att "rädda planeten", "förbättra världens tillstånd" och "hålla alla säkra"...

VEM LIGGER EGENTLIGEN BAKOM ALLT DETTA?

När vi tittar på dessa galna planer måste vi undra: vem kommer på den här typen av galenskap? För att hitta svaret måste vi titta bakom kulisserna i den offentliga världsteatern.

Vi måste förstå att offentliga organisationer i själva verket är en butik för enheter som verkar bakom kulisserna.

Detta förklarades nyligen under en internationell åtalsjury bestående av elva jurister och en domare, under vilken den officiella agendan för finanseliters världsherravälde avslöjades av experter och tidigare agenter för Världshälsoorganisationen, FN samt de amerikanska och brittiska militära och underrättelsetjänsterna. Ett av expertvittnena var Alex Thomson, en tidigare officer vid Storbritanniens Signals Intelligence Agency, GCHQ, partnerorganet till NSA (National Security Agency, USA). Som underrättelseofficer lärde sig Alex om den brittiska strategin för världsherravälde. Han vittnade inför åtalsjuryn om hur världen styrs av mäktiga finansiella enheter som aldrig visar sig för allmänheten, och som kontrollerar WEF, WHO, FN, IMF, EU, BIS, etc.

Vår fråga är naturligtvis: vilka är dessa dolda härskare? För att besvara denna fråga måste vi gå tillbaka i historien...

Genom mänsklighetens historia har det funnits psykopater som åtrått världsherravälde – dvs. egyptiska faraoner, romerska kejsare, ryska tsarer, europeiska kungar och så vidare.

Längtan efter världsherravälde är en grundläggande verklighet genom hela världshistorien. Ett världsrike har avlöst ett annat: de grekiska, persiska, bysantinska, kinesiska, romerska, spanska och brittiska världsrikena, etc. En allmänt hållen uppfattning idag är att denna uråldriga önskan att styra hela världen på något sätt har försvunnit - men ingenting kunde vara längre ifrån sanningen. Som vi just har sett möjliggör framväxande övervaknings- och datainsamlingstekniker installationen av världsomspännande system med total kontroll som tidigare tyranner aldrig kunde drömma om.

I tusentals år existerade aldrig frihet på jorden, eftersom hela världen alltid styrdes av tyranner som förtryckte folket. I Europa bodde dessa härskare i lyxiga slott, medan bönderna arbetade hårt på åkrarna. Det mesta av vad de producerade gick till de rika tyrannerna.

Tyrannerna erbjöd folket en viss grad av tröst för att hindra dem från att göra uppror. En typisk strategi är "bröd och cirkusar"-konceptet: ge massorna underhållning och mat så blir de tysta. Detta var sant i antikens Rom, liksom i alla andra kulturer. Idag ser vi detta i massiv skala, med expansionen av sport- och underhållningsindustrin. Den stora majoriteten av befolkningen har inget intresse av visdom, kunskap eller förståelse, utan väljer snarare att sitta framför sin TV hela natten och äta billig industrimat. De hålls i fred med "bröd och cirkusar".
Med tiden växte världens befolkning allt större, och detta utgjorde ett ökande hot mot härskarna. Ju fler människor de måste kontrollera, desto större var risken för storskaligt motstånd. Så de ändrade sin strategi: istället för att agera ute i det öppna, där massorna är fullt medvetna om att de förtrycks av tyranner, bestämde de sig för att gå bakom kulisserna och ge massorna illusionen av att ha makten – genom val.

I verkligheten har härskarna aldrig gett upp sin makt; de har helt enkelt manipulerat val för att positionera sina politiska marionetter, som dansar på deras trådar.[54]

På så sätt behåller samma uråldriga tyranner makten, medan folket tror att de är fria. Detta bekräftades av en tidigare högt uppsatt tjänsteman från FN, Calin Georgescu, som var verkställande direktör för FN i 18 år. Han förklarade att riktiga val i princip inte existerar i världen. Hans expertvittnesmål inför den internationella brottsutredningskommittén kan ses i vår dokumentär " FN:s hemligheter ". Ytterligare bevis för att val är riggade finns i denna bevisrapport .

DOLDA VÄRLDSHERRAR

Genom att flytta sin verksamhet bakom kulisserna kunde härskarna skyddas från allmänhetens vrede. Men de behövde också skydda sig från regeringars åtal, så de skapade så kallade "suveräna stater". En suverän stat är ett litet område som inte är underkastat landets lagar och i grunden är oberörbart.

Ett exempel på en sådan suverän stat är Banken för internationell betalningsutbetalning, som övervakar mer än 50 centralbanker – vilket gör den till en av de mäktigaste finansiella enheterna i världen.

BIS blev en suverän, oberörbar enhet 1987 genom högkvartersavtalet som förhandlades fram med det schweiziska förbundsrådet. Detta avtal omfattar följande: [55]

✓ **Fullständig okränkbarhet** för alla byggnader i BIS, och marken under och runt dem, oberoende av vem som äger dem.

✓ **Full immunitet** från straffrättsliga och civilrättsliga förfaranden för banken som sådan.

✓ **Ingen betalning av skatt** på transaktioner och löner till personal.

✓ **Ingen information** till myndigheter om BIS verksamhet.

✓ **Inte underkastad** någon jurisdiktion.

Banken för internationell betalningsutbetalning kan inte åtalas, behöver inte informera regeringen om sin verksamhet, betalar inga skatter och är inte underställd någon jurisdiktion.

En ännu mäktigare suverän stat är City of London, ett område på en kvadratkilometer i hjärtat av London.

City of London är världens finansiella centrum och högkvarter för den brittiska eliten, där hundratals banker har sina kontor. Den styrs inte av den brittiska regeringen, utan tvärtom regerar den över den. City of London har sina egna domstolar och polis, är ohotad i sin suveränitet och självstyre och **styr faktiskt över större delen av jorden.** [56] Det är också högkvarter för det världsomspännande frimureriet, liksom högkvarteret för den världsomspännande penningkartellen känd som "Kronan". Kronan kontrollerar det globala finanssystemet och **styr regeringarna** i alla samväldsländer (Storbritannien, Australien, Nya Zeeland, Kanada, större delen av Afrika) och många "västerländska" nationer utanför samväldet (dvs. Grekland), medan deras inflytande till och med når djupt in i Latinamerika och Asien. Kronan spåras tillbaka till Vatikanen.

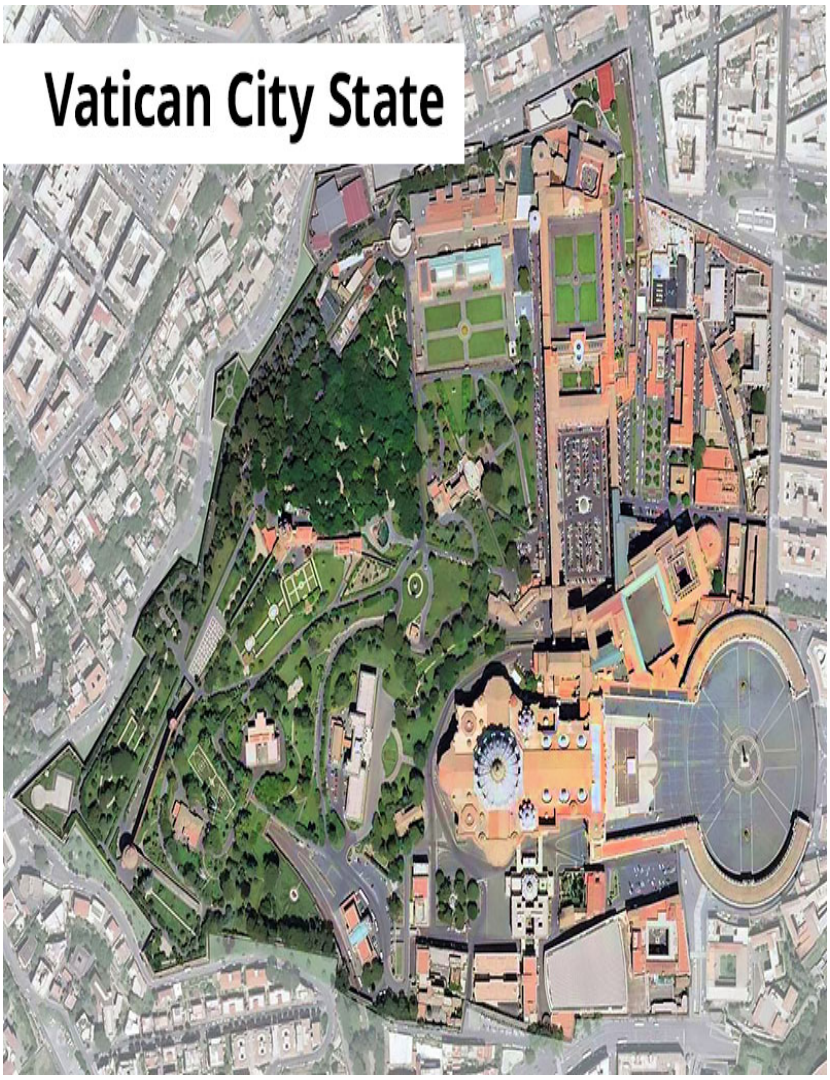

Överraskande nog är Vatikanstaten den viktigaste suveräna staten i världen. Medan Vatikanen för allmänheten framställer sig som en religiös institution, är den i själva verket chef för det globala finansiella nätverket.

De flesta inser inte att det inte bara finns en påve, utan att det faktiskt finns tre: *den Vite Påven, den Svarte Påven och den Grå Påven*. Den enda vi någonsin ser är den Vite Påven, men vi vet inte att han är den lägsta av de tre påvarna. I verkligheten är den högsta auktoriteten den Grå Påven, som aldrig syns offentligt alls - han agerar som en fullständigt dold högsta dockmästare. [58] Medan Vatikanen presenterar sig för mänskligheten som gudsfruktans säte, är det i själva verket raka motsatsen. Som ordspråket säger: "Det bästa stället för djävulen att gömma sig är i kyrkan." De lägre nivåerna som arbetar i Vatikanen är okunniga om detta, precis som lågnivåtjänstemän är omedvetna om vem som verkligen kontrollerar deras nation. Härskarna ser till att alla som arbetar för dem på de lägre nivåerna hålls i **ett tillstånd av fullständig okunnighet.** Endast de som börjar ställa frågor och söka sanning kommer så småningom att konfronteras med mer och mer korruption, ju högre de klättrar på stegen.

Ärkebiskop Carlo Maria Vigano har avslöjat sexuella övergrepp och ekonomisk korruption i Vatikanen. Han varnar också mänskligheten för deras agenda om världsherravälde.

LADDA NER VIDEO Borttagen
Här finner du massor av Ärkebiskopens videor att välja mellan!

Den stora majoriteten av mänskligheten – till och med de flesta politiska ledare – har ingen aning om att dessa suveräna stater ens existerar, än mindre **styr världen.** Allt vi vet och ser är de offentliga personligheterna – som politiker och affärsmän – som bara är marionetter åt dessa dolda marionettmästare. Deras styrka ligger i **dunkel**. Genom att förbli dolda för mänskligheten kan de agera okontrollerat, utan att hållas ansvariga av folket.

En bra resurs för att lära sig om agendan för världsherravälde av dolda härskare är "Grand Jury Evidence". Denna rapport innehåller expertutlåtanden från tidigare medlemmar av den brittiska underrättelsetjänsten, den brittiska flottan, den amerikanska marinkåren, Världshälsoorganisationen, FN och CDC som vittnade inför en internationell Grand Jury bestående av 11 advokater och en domare om agendan för världsherravälde.
Ladda ner denna PDF.

Du finner alla medverkande i Grand Jury i PDF-filen ovan!

VILKA ÄR DESSA HÄRSKARE?

Vilka är egentligen människorna i dessa suveräna stater, och vilka är de enheter som arbetar för dem i världens nationer? Detta världsomspännande nätverk kallas allmänt för Den djupa staten, skuggregeringen, kabalen, den ena procenten, de sataniska blodslinjerna, illuminati, eliter, kungligheter, svart adel, khazarisk maffia och så vidare. De består av **forntida kungliga dynastier och blodslinjer** som går tillbaka hundratals och till och med tusentals år. För att lära dig mer om dessa ondskefulla familjer - vilka de är, var de kommer ifrån och hur de fungerar - rekommenderar jag det klassiska verket av Fritz Springmeier, "Illuminati-blodslinjer". Detta mycket hyllade referensverk finns tillgängligt för nedladdning **på CIA:s webbplats.** Det avslöjar information om blodslinjerna i USA som utövar sitt inflytande över hela världen.

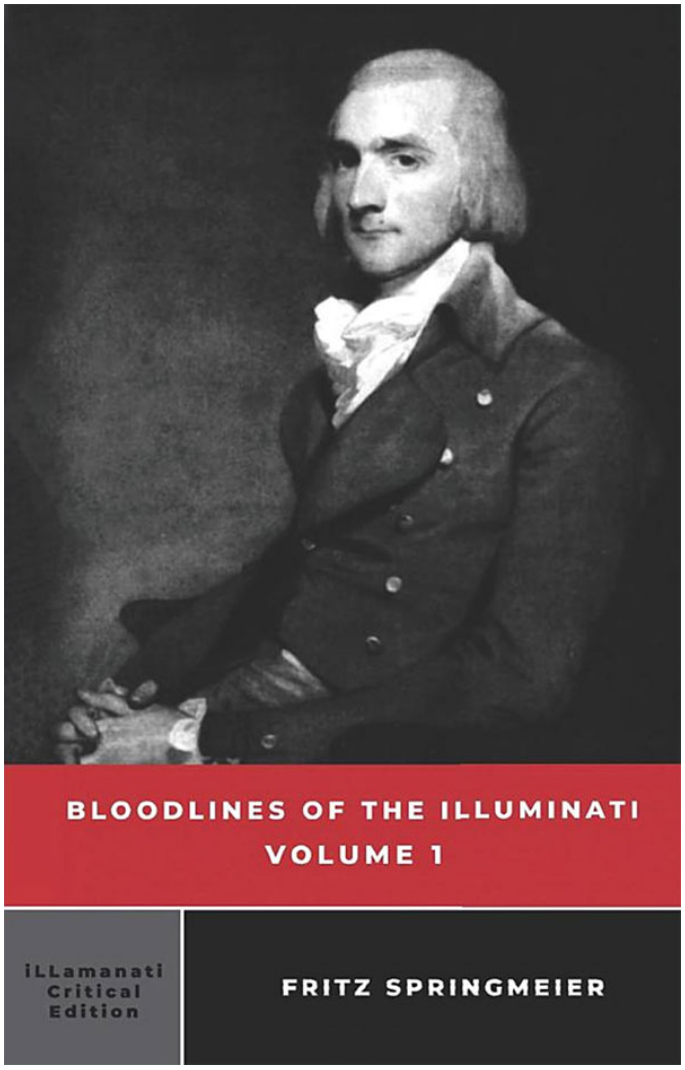

Illuminatis blodlinjer, volym 1, 2 och 3, av Fritz Springmeier**.**

Beställ som pocketbok:
Köp volym 1
Köp volym 2
Köp volym 3
Ladda ner som PDF:
Ladda ner volym 1
Ladda ner volym 2
Ladda ner volym 3

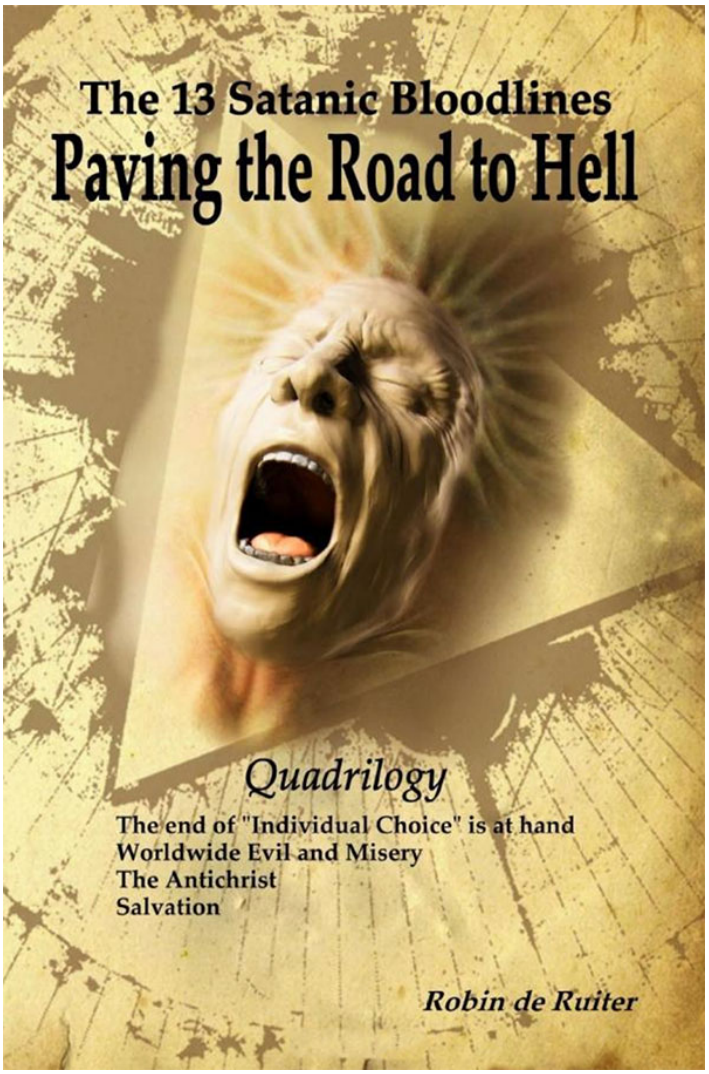

En andra auktoritativ resurs som fokuserar mer på de europeiska familjerna är **"** De 13 sataniska blodslinjerna" av den undersökande journalisten Robin de Ruiter, som år 2008 korrekt förutspådde covidpandemin. Detta verk i fyra volymer förbjöds i Frankrike, men är publicerat i **100 nationer** och språk.
Ladda ner som PDF Borttagen Här finner du filmen! (Försvinner troligen inom kort)

Några av de kriminella familjerna är Rockefeller, Rothschild, Warburg, DuPont, Russell, Onassis, Collins, Morgan, Kennedy, Van Duyn, Li, Astor, Vanderbilt, Bauer, Whitney, Duke, Oppenheimer, Grey, Sinclair, Schiff, Solvay, Sassoon, Wheeler, Todd, Clinton, Taft, Goldschmidt, Wallenberg, Guggenheim, Bush och många andra.

Det finns också kungafamiljerna, som huset Habsburg, en av de mest framstående dynastierna i europeisk historia, som styrde över större delen av Europa.

Andra kungafamiljer inkluderar huset Windsor (Storbritannien och Samväldet), huset Orange-Nassau (spelar en central roll i Europas politik och regering), huset Schwarzenberg (ett av de mest framstående europeiska adelshusen) etc. Många av dessa familjer är genetiskt sammankopplade, eftersom de alla anser att de har en annan genetik än resten av mänskligheten och därför har rätt att härska över oss alla. Det är ett etablerat faktum att de betraktar allmänheten som sin "boskap" eller sitt "boskap". För dem är mänskligheten bara en hjord djur som de måste förvalta.

I spetsen för alla dessa familjer står det så kallade "ormhuvudet", den svarta adeln eller jesuit-/påvliga blodslinjerna, vars huvudkontor ligger i Vatikanstaten. En av de mest framstående är huset Orsini, som är ättlingar till den julio-claudiska dynastin i **antikens Rom.** Mycket mer information om allt detta finns i de tidigare nämnda referensverken, på den holländska webbplatsen Ellaster.nl (översätt sidorna med Google translate), och på internet, när man använder den ocensurerade sökmotorn Qwant.

TOPPEN AV PYRAMIDEN

Är de dolda familjerna som verkar inifrån de suveräna staterna den högsta nivån i maktpyramiden som kontrollerar världen? Nej. **Det finns mer att avslöja.** Denna nästa informationsnivå kan vara särskilt utmanande för vissa läsare eftersom den är så otrolig – bokstavligen talat. För att hjälpa dig att förstå verkligheten i det du ska lära dig kommer jag först att ge lite grundläggande historisk bakgrund. När vi tittar på världshistorien finns det en sak som sticker ut:

I varje kultur, överallt på jorden, har en sak alltid varit kärnan i varje samhälle: dyrkan av demoniska väsen.

Det forntida Egypten, Babylon, Rom och Grekland var djupt förankrade i andliga sedvänjor som vanligtvis involverade två saker: **sexuella övergrepp och människooffer.** Detta gäller alla delar av världen, vare sig det är Afrika, Asien, Amerika, Europa - det är bokstavligen världen över. Kristendom och islam hänvisar till den mörka andliga enheten känd som Satan (vilket betyder motståndare eller fiende). Men det finns också andra varelser. En framstående andlig enhet som har dyrkats genom mänsklighetens historia kallas Moloch. I olika kulturer runt om i världen är han känd under olika namn, såsom Melech, Mo-lech, Milcom, Melkom, Molek, Malec, Malik, Melek, Malkum, Melqart, Melkart, Milk, Melqarth, Kronos och Cronus. I islam kallas Mo-lech till exempel Malec eller Malik.

De många namnen bekräftar den världsomspännande dyrkan av dessa demoniska väsen.

Moloch avbildas som en människa med en tjurs huvud. I ceremonier upphettades statyer av denna demon med eld, och när de utsträckta händerna glödde heta placerades levande spädbarn i dem. För att dämpa de skräckslagna skriken från barnet som brändes levande spelades hög musik.

De Afgodt Moloch, met ſeven Holen of Kapellen.

P: Goeree inv:

I. Iamsveld Sculp.

Detta är grundläggande mänsklig historia som var och en av oss behöver vara medvetna om. När man reser någonstans i världen kan man ofta se arkitektoniska rester av människooffer på olika platser. I Sydamerika markerar till exempel aztekernas pyramider landskapet. På toppen av dessa pyramider offrades människor till mörka andliga krafter. I Europa gjordes detta av druiderna; i Afrika av shamanerna; i Egypten av översteprästerna, och så vidare. Människooffer har varit i centrum för de flesta kulturer runt om i världen.

Med kristendomens spridning avskaffades denna fruktansvärda sedvänja från den offentliga sfären, men den utrotades inte från samhället. Snarare fortsatte många tjänare i den mörka världen att utöva dessa ritualer i hemlighet. Och det är här vi nu kommer till toppen av världsmaktspyramiden...

I varje kvalitetsresurs om detta ämne hittar du riklig dokumentation om att rituella sexuella I varje kvalitetsresurs om detta ämne hittar du riklig dokumentation om att rituella sexuella övergrepp och människooffer fortfarande praktiseras på maktstrukturernas högsta nivå.

Ett exempel på detta avslöjades av Ronald Bernard, en före detta bankman som arbetade på hög nivå inom det globala finansimperiet. [59]

Bernard flyttade astronomiska summor pengar för de dolda härskarna och fick en klar förståelse för vad som händer i dessa kretsar. I videon nedan vittnar han om att på de högre nivåerna inom finanseliten är de flesta medlemmar i en religion som kallas luciferianism. Ronald deltog i några av deras sataniska mässor, som involverar mycket alkohol och sex. Vid någon tidpunkt blev han inbjuden att delta i möten på hög nivå i Tyskland, där barn skulle offras. Han fick löfte om att detta skulle öppna portarna till obegränsad makt och stor rikedom för honom personligen. Istället för att flytta miljarder för finanshärskarna skulle han själv bli miljardär. Allt han behövde göra var att lägga sitt samvete i frysen – på minus 100.

Motivationen bakom det grymma utövandet av människooffer är att i utbyte mot att människor (särskilt spädbarn och barn) offras till demoniska krafter, får eliten makt och rikedom från det mörka riket.

Ronald Bernard vägrade att ta del av denna fasa och lämnade den styrande finanselitens värld bakom sig. Han torterades sedan till döds, men hade en nära-döden-upplevelse (NDE) och återuppstod mirakulöst på sjukhuset. Efter att ha tjänat den mörka sidan kände Ronald att han hade fått en andra chans i livet, att återställa den skada han hade orsakat mänskligheten. Han har nu ägnat sitt liv åt att skapa ett alternativt finanssystem som kan hjälpa människor att undkomma elitens tyranniska system.

Ronald Bernards mycket avslöjande ögonvittnesberättelse kan ses i följande video, som har visats av cirka 90 miljoner människor världen över.

LADDA NER VIDEO **Borttagen** **Här finner du Bernards fimer**

Informationen som Ronald Bernard delat bekräftas av tidigare chefer för CIA, FBI, polis, gendarmeri, militär, detektiver, ögonvittnen, domare och många överlevande offer i vår bevisrapport om ~~sexuella övergrepp och mord begångna av högt uppsatta tjänstemän~~. Jag har också flera personliga brev från kvinnor som flytt elitens grymma kretsar, där de har blivit våldtagna tusentals gånger.

Nathalie Augustina var en världsberömd fotomodell som blev tankekontrollerad av CIA för att vara sexslav för elitens högsta nivå: kungafamiljer, statschefer, militärbefälhavare, Hollywoodkändisar etc. Hon beskriver sin historia i en holländsk bok skriven av den tidigare nämnda reportern Robin de Ruiter.

Ett annat (anonymt) överlevande offer och ögonvittne skickade mig också flera brev. Dessa är mycket oroande att läsa, men jag har beslutat att inkludera en liten del av dem i den här rapporten, eftersom dessa ögonvittnesskildringar avslöjar en dold verklighet som mänskligheten snarast behöver bli medveten om. Vänligen förstå att du kan uppleva kognitiv dissonans eller Semmelweis-effekten när du ser denna information. Dessa är psykologiska mekanismer som omedvetet aktiveras för att skydda oss från ny information som utmanar våra nuvarande övertygelser.

Vi stoppar huvudet i sanden
eftersom verkligheten är för skrämmande.

Jag vill uppmuntra er att vara *medvetna* om detta och inte ge efter för reflexen att avvisa information som är oroande. Det är detta som upprätthåller dessa fasor. Anledningen till att jag delar dessa känsliga detaljer är att denna typ av ondska bara kan existera med mänsklighetens okunnighet. Att belysa detta är det första steget för att sätta stopp för denna terror.

ÖGONVITTNESVITTNE

"Jag växte upp i Kanada. Kärnan i det här är genetik. Dessa blodslinjefamiljer tror att de är genetiskt överlägsna. Varhelst du ser människor manipulera genetik... är det förmodligen dem. Och var du än hittar "kungafamiljer" som styr länder... hittar du dem i överflöd.

Så... dessa familjer dyrkar de fallna änglarna... det skulle vara Satan, Lucifer, Baphomet, Moloch och Baal. Så min barndom var en satanisk ritual efter en annan. De utförs på specifika datum under hela året... solstånd, dagjämningar, fullmånar, etc. Syftet med ritualerna är att samla makt

för sig själva. En typisk barndom i denna fasansfulla värld kommer att visa att barn våldtas några tusen gånger innan de är 18. Vi pratar om ett sataniskt kultnätverk som är världsomspännande. Och de tjänar en stor del av sina pengar på att handla med barn. Det är brutalt.

De börjar programmeringen i livmodern eller vid födseln. De använder astrologi och numerologi... de är svartmagiska ockultister... de väljer ditt födelsedatum... de förbereder dig för specifika karriärer. De försöker sätta..." deras folk i toppen av fält runt om i världen. Men nu går de i konkurs. De vill ha en central världsregering... i Jerusalem. De vill störta nationalstater.

Eftersom tortyren i kulten är så extrem... splittras och dissocierar folk, så de flesta människor är DID... lider av dissociativ identitetsstörning... som brukade kallas multipel personlighetsstörning. I grund och botten hamnar man med en hel massa människor eller personlighetsfragment inuti sig... för med varje tortyr... splittras man.

Resultatet av detta är att många människor som gått igenom detta... inte har något minne av det... och kulten utnyttjar det. De strukturerar personligheten så att du har personligheter som kommer fram på natten... och andra som lever ditt dagliv. Människor lever dubbla liv och inser inte det. Det är väldigt smart, så kulten får alla möjliga saker gjorda på natten. De vill ha känslolösa psykopater som inte har några känslor när de gör sitt smutsiga arbete. De skalar känslorna ur barn i kulten. De utsätter dig för nära-döden-upplevelser... detta öppnar upp de psykiska centra och skjuter i höjden på IQ:en. Det gör barn väldigt användbara för dem.

Under andra världskriget... utvecklade nazisterna sofistikerade tekniker för tankekontroll... och många medicinska procedurer... Allen Dulles, som var den förste chefen för CIA (först kallat OSS - Office of Strategic Studies), fick finansiering från den amerikanska regeringen genom Project Paperclip... han tog med sig många forskare och läkare till USA. Ryssland tog också många av dem. När de kom hit... fortsatte de sitt arbete ... men den tankekontrollen integrerades i kultnätverket i hela Nordamerika. Det var så jag hamnade i det. Det faktum att min farfar och gammelfarbror båda var stormästare i den skotska frimurarriten här... var också anledningen. Jag föddes in i det."
JANICE SMITH
(INTE RIKTIGT NAMN)

Ingenting som den här damen skrev till mig var helt nytt, eftersom jag har läst liknande uppenbarelser i ett flertal publikationer, av etablerade forskare som har varnat mänskligheten i årtionden. Jag har också sett flera videor med vittnesmål från andra människor som undkommit detta mörka nätverk av världshärskare. Det är så jag vet att denna information är autentisk och korrekt.

I ett annat personligt brev som jag fick från ett annat överlevande offer, Nathalie Augustina, läser jag vissa detaljer som förklarar **sambandet mellan kriminella människor och högre andliga väsen,** som använder dem för ett ännu mer skändligt syfte än bara finansiell korruption och politisk världsmakt. Det Nathalie beskriver har avslöjats tidigare av flera forskare och visselblåsare, men ändå fann jag det djupt oroande, eftersom hon avslöjar ondskans påtagliga verklighet. Det är en sak att veta om det abstrakta begreppet ondska; det är en helt annan upplevelse att upptäcka

hur verkliga mörkrets krafter är. De är mycket välorganiserade och agerar på ett extremt strategiskt sätt. Här är ett utdrag ur Nathalies brev till mig:

ÖGONVITTNESVITTNE

"Min bok är bara en bråkdel av sanningen. Allt är mycket värre. Jag har faktiskt väntat tills folket är tillräckligt vaket innan jag berättade allt. Folket väcktes via valen i USA med den illegitima positioneringen av pedofilen Joe Biden, covid och nu Ukraina.

Jag känner till hela världen av sataniska pedofila familjer. Jag känner till och har blivit utnyttjad och våldtagen av medlemmar av de styrande familjerna som står över kungahusen. Det holländska falska kungahuset har Habsburg-klanen och Vatikanen som chef. Rothschilds kontrollerar alla kungligheter ekonomiskt. Varje kungahus måste buga inför dem och visa act de presence när de kallas.

Jag var ofta i Schweiz i DAVOS och Lausanne och Zürich och Genève. Alltid under politiska möten mellan världsledare. Det händer mycket mer på jorden än du vet eller inser.

De absoluta styrande familjerna möts tre gånger om året i Davos, Schweiz. Dessa sammankomster är slutna och starkt säkrade. Det är här dinosauriefamiljerna möts. En specifik grupp kommer bara ut på natten. Aldrig under dagen. Dagsljus är skadligt för dem. De är inte..." vanliga människor heller. De lever hundratals år, den äldsta jag träffade var 830 år gammal. De äter inte mat som människor gör. Deras medicinska behov är babyblod, fram till 25 dagar efter att barnet är fött. Den andra gruppen tar babyblod och babykött, inget annat än det."
NATHALIE AUGUSTINA

Den som vill verifiera denna information kan titta på videorna i den här rapporten, ladda ner PDF-dokumenten, läsa böckerna och göra din egen research på internet med hjälp av den ocensurerade sökmotorn Qwant och videoplattformen BitChute . Om du vill lära dig mer om verkligheten kring kannibalism i den mörka världen, inbjuder jag dig att titta på vår bevisrapport om övergrepp av högt uppsatta tjänstemän.

Jag vill erbjuda något annat här som bekräftar elitens kannibalistiska natur. I Hollywood har det nyligen hållits exklusiva fester organiserade av Marina Abramovic. Några fotografier från dessa fester läckte ut, och du kan se dem i den länkade rapporten nedan. På grund av deras grafiska natur har jag dolt dem. För att se bilderna, klicka på länken. *Men om du är väldigt känslig, öppna den inte.*

Marina Abramovic organiserar fester som kallas "Spirit Cooking" där kändisar äter människokroppar gjorda av kaka. Riktiga nakna kvinnor visas på bord, med ett skelett ovanpå dem.

Under dessa offentliga fester äter de naturligtvis inte riktiga människor, men vittnesmål från överlevande ögonvittnen är alla överens om att det som händer under de hemliga sammankomsterna är ännu värre än faktisk kannibalism. Dessa offentliga fester är avsedda att introducera konceptet till lågt uppsatta medlemmar i deras kretsar.

Nedan följer några foton på Marina Abramovic, en av de mest populära konstnärerna bland finanseliten. Hon använder många symboler från satanismen, eller luciferianismen.

Eftersom barnmisshandel och offer är vanlig praxis inom elitens höga nivåer, är det talande att Abramovic skapar den här typen av "konst".

På följande bilder syns Abramovic med drottning Beatrix från Nederländerna och Jacob Rothshild, en av Londons stadsöverhuvuden. De poserar framför en målning med titeln "Satan kallar fram sina demoner från helvetet".

Härnäst ser du foton tagna under en fest för familjen Rothschild. Den 12 december 1972 organiserade Marie-Hélène de Rothschild en surrealistisk bal på Château de Ferrières, ett av deras slott. Lägg märke till hur dockor av trasiga spädbarn används för att dekorera middagsborden, liksom lik av nakna kvinnor.

Det du ser på dessa bilder är bara ytliga, lågmälda saker som visas för allmänheten. Vi kan inte ens föreställa oss vad de gör i hemlighet. Ögonvittnesberättelserna lyfter bara kortvarigt på slöjan av denna mörka värld. När man väl vet hur onda dessa enheter är, blir det tydligt varför de inte har några problem med att påtvinga mänskligheten omänsklig tyranni. Det är absolut avgörande att vi har modet att dela denna information med världen.

Mänskligheten lider inte bara av korrupta politiker och bankirer, utan är under attack av ren ondska. Högst upp i ödet finns mörka andliga väsen som helt enkelt är en fortsättning på uråldriga sedvänjor av demondyrkan och människooffer.

ATT KOPPLA BORT MÄNSKLIGHETEN

Vad vi emellertid måste förstå är att förutom dessa mörka krafter finns det också en Skapare som är givaren och ursprunget till allt som är gott, som står på mänsklighetens sida för att befria oss från ondska.

Under de senaste decennierna har det pågått en världsomfattande, strategisk tankekontrolloperation mot människorna i denna värld, för att styra den stora majoriteten bort från källan till allt liv. När människor är bortkopplade från Gud, som ensam är större än ondskans rike, är de lättare att kontrollera och förslava. Andligt okunniga människor är maktlösa. Det är absolut nödvändigt att vi vaknar upp från detta hjärntvättade tillstånd av inducerad andlig blindhet och återvänder till Givaren av allt liv, som kan ge oss kraft och vägledning att befria mänskligheten från mörkrets krafter. Detta har ingenting att göra med religion, utan är lika grundläggande för vår existens som 1+1=2. Vi vet alla att det finns gott och ont. Det är dock inte bara någon vag "energi", utan det finns personliga enheter, precis som vi är personliga varelser. Det är absurt att erkänna existensen av intensiv ondska, samtidigt som man förnekar verkligheten av livets, kärlekens, godhetens och sanningens rike.

MAKTENS PYRAMID

Följande diagram visar en grundläggande översikt över den globala maktstrukturen av ondska och korruption, som har penetrerat **alla aspekter av det mänskliga samhället.** Jag avslöjar detta i hopp om att det kommer att bidra till dessa ondskefulla nätverks globala fall, eftersom deras främsta styrka är befolkningens okunnighet. Så länge de kan verka bortom allmänhetens medvetenhet kan de fortsätta okontrollerat. Det är därför jag vädjar till alla som läser denna rapport att inte tveka att dela den, utan **ha modet** att sprida den vida omkring, eftersom det är det som så småningom kommer att krossa dessa nätverks fäste över mänskligheten. Så länge de kan verka i totalt mörker, vilket betyder att ingen kan se dem, kan de fortsätta sin verksamhet okontrollerat. När denna ondska väl har förts fram i ljuset, vilket betyder att världen blir medveten om den, kan de inte längre gömma sig och kommer att hållas ansvariga för sina otaliga brott mot mänskligheten och hela skapelsen.

Worldwide Criminal Power Structure

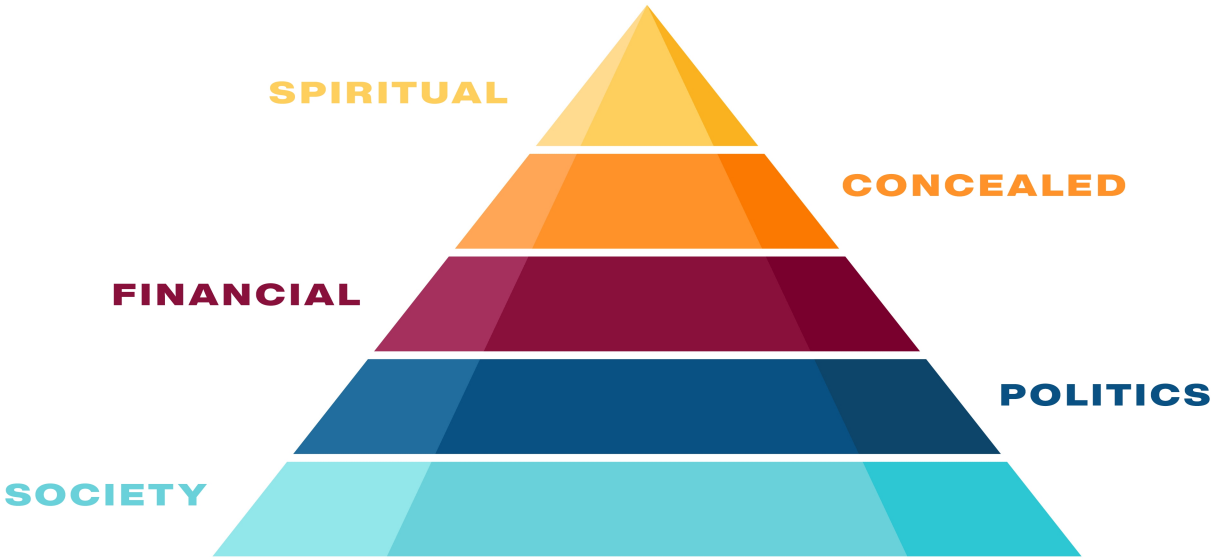

1 **Spiritual entities** communicate to the cabal through hybrid rulers, psychics, mediums, and high priests. They gather in Luciferian ceremonies where human sacrifice is practiced.

2 **Families** from ancient bloodlines run operations for world domination through sovereign states like the City of London. They use CIA, MI6 & Mossad to mind control the masses through news media, and government propaganda.

3 **Banking imperiums**, non-governmental organizations, global corporations, etc. They control levels 4 & 5 through bribery, blackmailing, and mind control. They position politicians through election manipulation.

4 **Governments** keep the people powerless & dependent, while creating the illusion of democracy and justice. They pretend to care for the people, while they use them as cash cows to enrich levels 2 & 3.

5 **Law enforcement**, corrupt judiciary and unlawful taxes keep the people poor and powerless. News, education, entertainment, food industry & Big Pharma keep the masses confused, divided, and unhealthy.

What is the answer?

Incorruptible people who love the Creator, humanity & nature more than money, must occupy levels 3 to 5, so that levels 1 and 2 are rendered powerless. Alternative systems for the needs of humanity must be developed.

StopWorldControl.com

DEN LÄGSTA NIVÅN

Den lägsta nivån i den globala kriminella maktstrukturen är rättsväsendet, som används för att hålla allmänheten i schack under den falska premissen att "upprätthålla lagen".

Närhelst det är nödvändigt kommer brottsbekämpande myndigheter att bryta mot alla befintliga lagar för att hålla allmänheten i total underkastelse. Vi såg detta i alla länder i världen under nedstängningarna. Brottsbekämpande myndigheter världen över bröt mot flera lagar genom att våldsamt attackera barn, äldre och människor i alla åldrar som inte gjort något fel – de uttryckte bara lagligt sin önskan om sanning, rättvisa och upprätthållande av sina konstitutionella rättigheter.
Under en protest i Tyskland 2020 arresterade polisen alla demonstranter som viftade med ett häfte med den tyska konstitutionen. Detta visar på en verklighet som väcker djup oro: när som helst kommer polisen att våldsamt kriga mot lagen om de beordras att göra det. De är utbildade att vara okritiska förlängningar av sina handledare. Vad de än beordras att göra – oavsett hur olagligt det är – måste de göra.

Tusentals fredliga, oskyldiga medborgare hamnade på sjukhus, många dog och andra flydde för sina liv på grund av de extremt våldsamma överfallen från polisen.

Bilden ovan visar en 71-årig man som attackeras bakifrån av en polis som slog honom i huvudet och bröt skallen.

Under en fredlig protest i Tyskland släpades en äldre dam över marken av polisen och dog till följd av polisvåldet.[60]

Denna typ av kriminellt beteende från brottsbekämpande myndigheter är utbrett över hela världen. I Nederländerna avgick dussintals duktiga poliser eftersom de inte längre kunde hantera de kriminella order som deras chefer gav, vilka de tvingades lyda utan tvekan. De vittnade inför den utomparlamentariska forskningskommittén om vad som händer bakom kulisserna på polismyndigheterna.[61] I Afrika **dog fler människor** av polisvåld under nedstängningarna än av covid! Filippinernas president beordrade polisen att **döda alla** som motsatte sig tyranniet. Se videon nedan för bevis.

Se filmklipp av upprörande polisvåld runt om i världen och lär dig hur du kan stå upp mot detta kriminella beteende från korrumperade "offentliganställda" om du känner till dina gudagivna rättigheter.

LADDA NER VIDEO Fungerar ej! Här finner du denna video!

För att få ett fast grepp om brottsbekämpningen ser makthavarna till att antingen positionera eller kontrollera polischeferna. Att få kontroll över dem sker på flera sätt, men att göra dem delaktiga i barnmisshandel och människohandel är den föredragna metoden. Vår tidigare nämnda bevisrapport om sexuella övergrepp av högt uppsatta tjänstemän avslöjar hur många polischefer som är inblandade i barnmisshandel och människohandel. Michel Nihoul, en medlem av det ökända Dutroux-gänget i Europa, som organiserade barnhandel för regeringen och kungafamiljen, sa i en intervju med Der Spiegel 2001:

"Jag har kontroll över regeringen. Alla har kompromettterande filer på varandra, vilket kan användas som påtryckningsmedel vid rätt tidpunkt." [62]

Detta förklarar varför verkligt viktiga utredningar av människohandel på hög nivå alltid ställs in när utredningen börjar avslöja de verkliga gärningsmännen.

I ett högre system har vi brottmålsdomare som slår ner på goda människor samtidigt som de skyddar toppbrottslingar.

De som uppmärksammar rättssystemet kommer att märka hur de kriminella ledarna på högsta nivå aldrig åtalas, och bara deras marionetter på lägre nivå hamnar i fängelse. Detta kallas "tvådelat rättssystem". [63] Som ordspråket säger: "Lagar för dig, men inte för mig". Den stora majoriteten av domare skyddar de kriminella ledarna på toppen, antingen för att de har positionerats av dem, eller för att de mutas, utpressas eller hotas.

Naturligtvis finns det också bra domare och poliser, men alla kommer någon gång att konfronteras med korruption på hög nivå, när de väl börjar ställa svåra frågor, göra känsliga utredningar eller motsätta sig straffrättsliga beslut. Det är svårt att vara en opartisk domare eller polis i en kriminell värld. Ändå behöver vi betydligt fler rättfärdiga krigare för sanning och rättvisa för att avslöja denna korruption. Jag har kontakt med Blue Truth, en grupp pensionerade poliser och detektiver som arbetar för att avslöja det omfattande systemet med handel med barn som utförs av myndighetspersoner. En annan grupp är Police for Freedom, en världsomspännande organisation av poliser som står upp mot sina handledares kriminella metoder. Detta är lovande utvecklingar.

VÄRLDEN ÄR EN TEATER

Slutsatsen av denna rapport är att vi måste vakna upp till insikten om hur världen verkligen fungerar. Sedan urminnes tider har det funnits makter som önskar total världsherravälde. De opererade en gång i tiden utomhus, men allt eftersom mänskligheten ökade i antal tvingades de bakom kulisserna, där de sedan dess har styrt världen genom hemliga operationer.

Det betyder att världen i huvudsak är en teaterscen, med skådespelare som uppträder för publiken, medan kontrollanterna drar i trådarna bakom scenen.

Med framväxten av otroligt kraftfulla övervaknings- och kontrolltekniker och utbyggnaden av dessa system världen över siktar härskarna på en ny era där de inte längre behöver hålla sig gömda. Deras strategi är att fullständigt förslava varje själ på jorden genom allomfattande, allestädes närvarande kontrollsystem som digitala ID:n, digitala valutor, vaccinpass, sociala kreditpoäng, 5G-tankekontroll, koldioxidspårning, AI och så vidare. Dessa kommer att göra livet i vilket samhälle som helst omöjligt för alla som gör uppror, och därigenom säkerställa ett smidigt styre för tyrannerna.

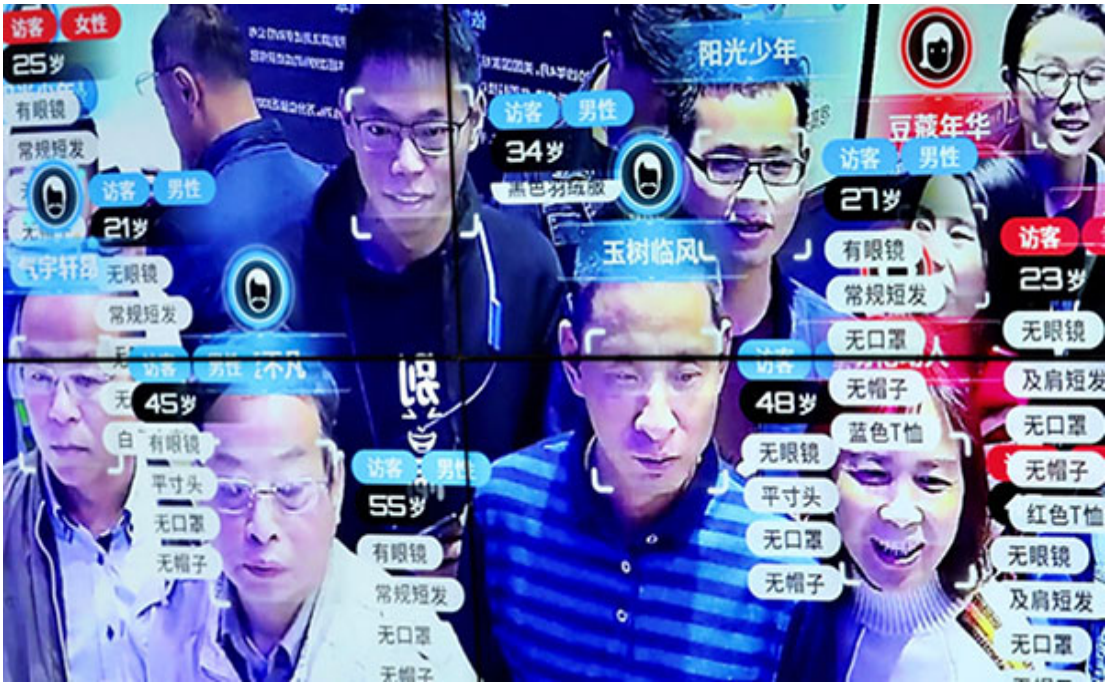

I Kina händer detta redan, och många kineser verkar inte ens vara medvetna om hur de förslavas.

De föds in i detta enorma utomhusfängelse och har ingen aning om vad frihet ens innebär. Så länge de har mat och lite nöje, mår de bra. En total mental slav har förlorat förmågan att tänka bortom gallren i sin bur. Härskarna har testat detta system i Kina och planerar nu att exportera det över hela världen. Men de gjorde en felberäkning... under de senaste åren har hundratals miljoner människor världen över vaknat till denna ondskefulla agenda och börjar resa sig emot den.

MÄNSKLIGHETEN VAKNAR UPP

Detta leder mig till slutet av denna rapport, med goda nyheter för framtiden. Detta är inte en isolerad publikation, eftersom det finns otaliga liknande avslöjanden som görs runt om i världen. Det är tydligt att tidvattnet vänder, och mänskligheten börjar öppna ögonen för vad som har hänt i världen i århundraden. Utvecklingen av kommunikationsteknik visar sig vara ett ojämförligt verktyg för att stärka människorna. Sociala medier skapades av härskarna som ett system för spionage och kontroll över folket, men de har också lagt det bästa verktyget genom tiderna i allmänhetens händer för att dela information.

Detta har antänt ett otroligt massuppvaknande världen över, där hundratals miljoner intelligenta, medvetna och omtänksamma människor upptäcker hur världen verkligen fungerar.

Tyrannerna insåg detta för sent och försöker nu desperat censurera all sanning. Men det finns inget sätt att stoppa den massiva tsunami av uppvaknande som har släppts lös och översvämmat världen de senaste åren. Vår World Freedom Directory visar bara en liten del av vad som händer världen över, och ändå innehåller den redan över 800 organisationer som avslöjar sanningen för mänskligheten. Och detta är bara den första vågen. Mycket mer kommer att hända inom en snar framtid.

Ett kritiskt antal människor världen över har väckts, och från och med nu kommer varje nytt försök från de dolda härskarna att tysta mänskligheten bara i allt högre grad att motarbeta dem.

Skugghärskarna har avslöjats. Miljontals modiga krigare runt om i världen reser sig mot sitt världsomspännande system av tyranni, övergrepp, tortyr och bedrägeri. En ny dag gryr och en bättre värld är vid horisonten. Min begäran till alla som läser detta är att snälla inte göra er skyldiga till att upprätthålla det gamla ondskan genom att vara rädda för att dela denna avslöjande rapport. Det är detta som har hållit dem vid makten så länge:*människors vägran att avslöja denna ondska för mänskligheten.*Vi måste vara modiga och medkännande människor som kommer att göra vad som krävs för att sätta stopp för detta grymma, korrupta systems styre. Nedan hittar du en lista över saker du kan göra för att vara en del av lösningen på de fasor du just har läst om.

HUR KAN VI STOPPA DETTA?

VAR MODIG

Var inte tyst för att skydda dig själv. Att se en man våldta ett barn och stå bredvid och inte göra någonting är medskyldighet. Du har vägrat att stoppa det, vilket är detsamma som att tillåta det att hända. Det gäller alla former av brott. När vi står bredvid och inte gör någonting är vi en del av den kriminella handlingen.

INFORMERA ALLMÄNHETEN

Nyckeln till framgången för dessa kriminella operationer är *allmänhetens okunskap.* När folket väl blir medvetet om vad som verkligen händer börjar de göra motstånd, och de korrupta ledarnas planer misslyckas. Därför måste vårt huvudfokus vara att använda alla möjliga medel för att informera människorna omkring oss.

DELA UT FLYGBLAD

Här kan du ladda ner flygblad, affischer, banderoller och memes för att hänvisa folk till StopWorldControl.com. Vi behöver placera annonser i lokala tidningar, hyra skyltar och betala för radioreklam, vilket allt leder folk till StopWorldControl.com eller någon annan webbplats du vill att folk ska besöka.

LADDA NER FLYERS OCH AFFISCHER

INFORMERA MYNDIGHETERNA

Informera människorna i ditt samhälle som omedvetet är undersåtar åt kriminella enheter: lokala myndighetspersoner, polis, skolchefer och lärare, sjukhuspersonal, lokala medier, domare, pastorer, advokater etc. Skicka korta brev med inbjudningar till att titta på viktiga dokumentärer och intervjuer. Monopol och EN:s hemligheter är bra för att öppna deras ögon. Skicka dem även bevis från åklagaren och vaccindödsfallsrapporten . Håll dina brev korta och artiga.

ENGAGERA DIG

Engagera dig i lokalpolitik, näringsliv, skolstyrelser, offentliga möten, lokala medier etc. Låt din röst göra sig hörd i ditt samhälle. Visa officiella dokument och prata om elitens agenda. Förklara hur World Economic Forum är en odemokratisk organisation som försöker kontrollera hela världen. Peka på hur Världshälsoorganisationen är inrättad för att vara en världsregering genom sitt pandemifördrag.

MOTSTÅ

Följ inte påbud som förbjuder mänsklig interaktion och tvingar dig att injicera dig själv och dina nära och kära med DNA-förändrande gifter. Spela inte deras spel – *gör motstånd* . De kan aldrig gripa hela befolkningen. Om tillräckligt många av oss inte går med på det finns det ingenting de kan göra. Ingen regering kan gripa miljontals människor!

VAR OBEROENDE

Kliv bort från att vara beroende av deras tjänster och börja skapa alternativa lösningar. Detta gäller för shopping, sjukvård, media, ekonomi etc.

ANSLUTA

Få kontakt med likasinnade så att ni kan lära av dem och hjälpa varandra. Se dock till att aldrig låta någon kontrollera er. Vi är här för att hjälpa och stödja andra, inte för att härska över varandra. Bygg sunda gemenskaper – inte små kulter.

FÖRBEREDA

Förbered dig för orkestrerade kriser som matbrist, elavbrott, cyberpandemier, naturkatastrofer och ekonomisk kollaps. Informera dig om hur du förbereder dig för kriser. Förbered dig mentalt och praktiskt. Skapa reserver för mat, vatten, energi och mediciner.

KÄNNA TILL LAGEN

Lär dig landets lagar. Dessa brottslingar bryter mot alla tänkbara lagar. De är laglöshetens förkroppsligade verk. De trampar på alla konstitutioner, internationella avtal och medicinska regler – de bryr sig inte om någonting. Om du lär känna ditt lands lagar kan du motstå deras tyranni och påpeka hur de begår terrordåd, mord, övergrepp, förräderi och så vidare.

BE

Be med passion och auktoritet. Be för att rättvisa ska skipas på jorden och att mänskligheten ska få befrielse. Använd din andliga auktoritet som ett barn av den Högste för att tillrättavisa och förstöra demoniska fästen. När vi säger "NEJ!" till dessa onda makter blir de maktlösa. Be för att mänsklighetens andliga fiender ska bindas och att skapelsen ska befrias från deras grepp. Anmäl dig på vår sida om världsfrihetsbön för att lära dig hur du ber effektivt mot dessa mörka andliga krafter.

STÖD

Stöd dem som kämpar för vår världs framtid. Här på Stop World Control, till exempel, finansieras vi inte av kriminella miljardärer, som alla korrupta regeringar, hälsovårdsmyndigheter och nyhetsmedier. Vi är beroende av människors godhet för att fortsätta vårt arbete.

STÖD STOPPA VÄRLDSKONTROLLEN

Tillsammans kan vi få slut på denna mardröm och bygga en bättre värld. Framtiden är ljus om vi alla gör vår del.

REFERENSER

Alla bevis för påståendena i den här rapporten kan hittas genom att öppna den aktiverade behållaren nedan. Om någon länk har tagits bort från internet kan du flytta den med hjälp av Archive.org .

Öppna den här behållaren för att se alla referenser

Missa Inte
Den Här Informationen...

VÄRLDSHERRA

FN:s Agenda För Världsherravälde Avslöjad Av Högt Uppsatt Tjänsteman
FN:s agenda för världsherravälde avslöjad av högt uppsatt tjänsteman

VÄRLDSHERRA

Planen Att Göra Israel Till Centrum För En Världsregering
Planen att göra Israel till centrum för en världsregering

BROTT MOT MÄNSKLIGHETEN , VÄRLDSHERRAVÄRDET

KABALENS FALL – Slutet För Satanisterna Som Terroriserar Mänskligheten
KABALENS FALL – Slutet för satanisterna som terroriserar mänskligheten

USA , Q

Den Hemliga Militära Underrättelseoperationen Som Räddar Världen
Den hemliga militära underrättelseoperationen som räddar världen

Q

När Kommer Brottslingarna Att Gripas?
När kommer brottslingarna att gripas?

VÄRLDSHERRA

Världshälsoorganisationen Är En Världsregering
Världshälsoorganisationen är en världsregering

VÄRLDSHERRA

Bill Gates Agerar Som En Fullfjädrad Världsdiktator

Bill Gates agerar som en fullfjädrad världsdiktator

BROTT MOT MÄNSKLIGHETEN , VÄRLDSHERRAVÄRDET

Eliten Offrar Barn Till Satan, I Utbyte Mot Obegränsad Rikedom

Eliten offrar barn till Satan, i utbyte mot obegränsad rikedom

VÄRLDSHERRA , ACTION

10 Steg För Att Stoppa Den Nya Världsordningen – Praktisk Guide

10 steg för att stoppa den nya världsordningen – Praktisk guide

VACCINER

Vaccintyranniet Förstör Miljontals Liv Runt Om I Världen

Vaccintyranniet förstör miljontals liv runt om i världen

BROTT MOT MÄNSKLIGHETEN , VÄRLDSHERRAVÄRDET

Hur Smarta Städer Kommer Att Låsa In Mänskligheten I Koncentrationsläger Utomhus

Hur smarta städer kommer att låsa in mänskligheten i koncentrationsläger utomhus

VACCINER

Rapport Om Vaccindödsfall: Vetenskapliga Data Avslöjar Förödelse Orsakad Av Covidvacciner

Rapport om vaccindödsfall: Vetenskapliga data avslöjar förödelse orsakad av covidvacciner

ENGELSKA , BROTT MOT MÄNSKLIGHETEN

Se Hur Nyheterna Alltid Ljuger För Dig, Aldrig Berättar Sanningen

Se hur nyheterna alltid ljuger för dig, aldrig berättar sanningen

VACCINER

Presidenternas Läkare Dr. Zelenko Utfärdar Allvarlig Varning Om Covidvacciner

Presidenternas läkare Dr. Zelenko utfärdar allvarlig varning om covidvacciner

BROTT MOT MÄNSKLIGHETEN , VÄRLDSHERRA , KLIMATFÖRÄNDRINGAR

Hur "Klimatförändringar" Används För Att Ta Bort Alla Dina Rättigheter Och Friheter

Hur "klimatförändringar" används för att ta bort alla dina rättigheter och friheter

BROTT MOT MÄNSKLIGHETEN , VACCINER

Vacciner För In Nanobotar I Våra Kroppar Och Förvandlar Oss Till MÄNNISKA 2.0, Säger Dr. Madej

Vacciner för in nanobotar i våra kroppar och förvandlar oss till MÄNNISKA 2.0, säger Dr. Madej

BROTT MOT MÄNSKLIGHETEN

Barn Utsätts För Sexuella Övergrepp Av Regeringar, Säger Ögonvittnen

Barn utsätts för sexuella övergrepp av regeringar, säger ögonvittnen

VÄRLDSHERRA